

ほつと通信

医療法人社団 真仁会の理念

私達は地域に育てられた。
患者様は家族であり、隣人であることを忘れまい。
各病院の機能を最大限に生かした質の高い医療と誠意を
尽くして住民の信頼に応え、地域への責任を果たそう。



2012年 五泉市 チューリップ畑

目次	院長就任のごあいさつ(厚生)・・・2	北日本訪問看護ステーション・・・3
	眼科 新装置導入・・・・・・・・・・2	新任医師紹介・・・・・・・・・・3



医療法人社団 真仁会

南部郷総合病院

TEL 0250-58-6118

介護老人保健施設

愛宕の里

TEL 0250-58-6891

愛宕の里在宅介護 支援センター

TEL 0250-58-6976

病院機能評価認定病院

南部郷厚生病院

南部郷厚生病院

人工透析センター

TEL 0250-58-6111

南部郷厚生病院

緩和ケア病棟「郷和」

TEL 0250-58-6222

北日本脳神経外科病院

北日本脳神経外科病院

ガンマナイフセンター

TEL 0250-43-8444

北日本

訪問看護ステーション

TEL 0250-43-8449

ホームページも開設しております。 URL <http://www.sinjinkai.or.jp>

4月1日付

南部郷厚生病院 院長就任のごあいさつ



院長 佐藤 隆之

南部郷厚生病院内科の佐藤隆之と申します。春の陽射しが心地よい毎日となりました。病院隣にある村松公園の桜の周りには見物客で賑わいを見せている今日この頃ではありますが、このたび、私は病院院長に就任させていただくこととなりました。前院長の鰐淵医師が定年を機に退職されたため、まだまだ若輩者ながら、このたびの就任となりました。

南部郷厚生病院は国立村松療養所の後継病院として設立され、今年で17年目を迎えます。透析、緩和ケア、神経内科を中心とした診療を行い、皆様に支えられ今日まで続けております。

私は6年前よりこの病院に就職し、透析の診療等に従事しておりますが、優秀なスタッフに囲まれ、とてもありがたく感じております。患者数が年々増加の一途をたどる一方で、医師、看護師不足は進んではおりますが、今後とも皆様にはご迷惑をおかけすることなく、職員一丸となって地域医療に貢献して参りたいと思っておりますので、何卒よろしくお願い申し上げます。

南部郷総合病院

眼科に新装置 ~OCT~ が導入されました！！

OCT検査とは？

近赤外光をつかって網膜の断層像を撮影する検査です。

OCT: Optical Coherence Tomography 光干渉断層計

OCTを必要とする代表的な疾患には、加齢黄斑変性症、黄斑上膜、黄斑円孔、糖尿病網膜症、黄斑浮腫などがあります。これらの黄斑部の病気の診断、治療方針の決定や治療効果を判定するためにとっても有効です。また視神経乳頭や網膜神経線維層の厚みを測定することもできるので、緑内障の診断にも応用されます。通常の視野検査では検出できない緑内障の極早期の変化を捉えることができます。短時間で負担なく精密な画像が得られる画期的な検査です。

眼科医師 佐藤 弥生



光干渉断層計
RS-3000 Advance
(NIDEK社)
多数あるOCT装置の中でも高侵達、広範囲、高感度の撮影ができる最新の最上位機種です。

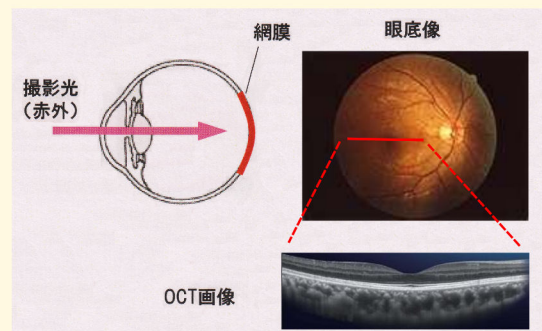

～ 新任医師紹介 ～ 南部郷総合病院 外科、内科医師 交代しました。



南部郷総合病院 外科

コカイ ヒデナカ
小海 秀史

出身 新潟市

新潟大学第1外科および県内外の病院で修練してきました。新潟市の病院では、体調や天候がすぐれない中、遠距離から通院される患者さんを目にしました。五泉村松地区でも少しでもよい医療が提供できるよう、努力致します。



南部郷総合病院 内科

タカハシ ヒロミチ
高橋 弘道

出身 香川県

いつも外来でお待たせして申し訳ありません。頑張りますので、よろしくお願いします。

北日本訪問看護ステーションの紹介



☆ どんなことをしているの？

看護師がご自宅まで訪問し、看護ケアを提供します。健康状態の観察や判断、医療処置、カテーテル等の管理、日常生活の支援、看護・介護に関する相談を行います。

難病、小児、認知症の方の看護、ターミナルケアなど様々な病状のケアを行っており、かかりつけ医や関係機関と連携を取りながら、在宅で安定した療養生活を送っていただけるよう支援しています。

☆ 利用するにはどうしたらいいの？

利用を希望する際には、かかりつけ医、ケアマネージャーにご相談いただくか、直接、当ステーションにお問い合わせ下さい。この他に在宅介護支援センター、市役所、病院の医療相談室などでも紹介を受けられます。

☆ 料金や時間は？

介護保険	費用の1割を負担 30分未満まで472円 30～60分未満まで830円 60～90分未満まで1,138円
・後期高齢者医療制度 ・国民健康保険や職場で加入されている健康保険	75才以上の方は1割（現役なみ所得者の方は3割）を負担 } *訪問時間 70才未満の方は原則3割（義務教育就学前の方は2割）を負担 } 30分～90分 月の初回 1,290円～3,860円 2日目以降 850円～2,550円 (別途交通費がかかります)

◇どちらの保険を利用するかはその方の状態で法律で定められています。特定の疾患では行政からの助成がある場合もあります。

◇ご病状・ご使用の医療機器等により他加算料が加算されます。



訪問看護ステーション スタッフ

・・・メッセージ・・・

当ステーションでは、心配な時は24時間いつでも相談・訪問が出来るサービスにもご加入いただくことができます。大家族が少なくなった現代は地域で協力し、在宅ケアをしていく時代と言われています。ご家族の方々に元気で介護して頂くためにも訪問看護を是非ご活用下さい。

ステーション所長 船山 小百合

お問い合わせ 北日本訪問看護ステーション

Tel 0250-43-8449 (月～金 8:30～17:15)



外来診療のご案内

平成24年 5月現在

◆外来診療を受診する際には電話でご予約いただくか、直接病院受付でお問い合わせください。
 予め電話でご相談・ご予約いただくことをお勧めします。

南部郷総合病院

(TEL 0250-58-6118 FAX 0250-58-3019)

診療科	受付時間		月	火	水	木	金
内科	午前	8:30~11:30	高橋 弘道		高橋 弘道	高橋 弘道	熊木 大輔
			田覚 健一	田覚 健一		野本 実	田覚 健一
呼吸器内科	午前	8:30~11:30	筒井 奈々子	篠川 真由美	筒井 奈々子	篠川/筒井	篠川 真由美
		(木)10:00~11:30		山本 尚		山本 尚	山本 尚
循環器科(予約制)	午後	1:00~ 3:30	伊藤 正洋				廣野 暁
糖尿病科	午前	8:30~11:30	鈴木 裕美				鈴木 裕美
小児科	午前	8:30~11:30	小野塚 豊	小野塚 豊	小野塚 豊	細貝 亮介	小野塚 豊
	午後	2:00~ 5:30	大学 医師	池住 洋平		小野塚 豊	
外科	午前	8:30~11:30	篠川 主	篠川 主	篠川 主	小海 秀央	角田 知行
			若井 俊文	小海 秀央			
整形外科	午前	8:30~10:30			白田 直之		
胸部外科	午後	1:00~ 4:00			小池 輝元		
婦人科	午前	8:30~11:30		中谷 明子			中谷 明子
眼科	午前	8:30~11:30	佐藤 弥生	佐藤 弥生	坂上 悠太	佐藤 弥生	若井 美喜子

*呼吸器内科(木曜日 10:00~11:30)は在宅酸素外来です。 *小児科は月・火・水・金は21:00まで急患診療します。

※6月の整形外科診療日は6日、15日、22日となり、15日より土田将史医師に交代します。7月以降は未定です。

北日本脳神経外科病院

(TEL 0250-43-8444 FAX 0250-43-8456)

診療科	受付時間		月	火	水	木	金
脳外科	午前	8:30~11:30	佐藤 光弥	長谷川 顕士	森井 研	長谷川 顕士	佐藤 光弥
			森井 研	佐藤/森井	佐野 正和	西野 和彦	高尾 哲郎
救急	午前	随時	森井 研	佐藤/森井	佐野 正和	西野 和彦	高尾 哲郎
	午後		森井 研	長谷川 顕士	森井 研	長谷川 顕士	森井 研
内科	午後	1:30~ 4:30		金子 洋		金子 洋	
ガンマナイフ	午後	2:00~ 4:00		佐藤 光弥	佐藤 光弥	五十川 瑞穂	

* 休日・夜間・時間外は3階病棟直通電話(43-8447)をご利用ください。 * 午後は救急のみの対応となります。

南部郷厚生病院

(TEL 0250-58-6111 FAX 0250-58-7300)

診療科	受付時間		月	火	水	木	金
神経内科	午前	8:30~11:30	他田 正義	佐藤 俊哉	石原 智彦		荒川 武蔵
心臓・高血圧内科	午後	1:00~ 3:00		柏村 健			渡部 裕
腎臓内科	午前	8:30~11:30	佐藤 隆之	佐藤 隆之	※飯野/佐藤		
皮膚科	午前	8:30~11:30			松山 麻子		重原 庸哉
緩和ケア内科 (入院相談)	随時	8:30~17:00	櫻井 金三		櫻井 金三		櫻井 金三

※水曜:腎臓内科は隔週で医師が交替します。 * 透析 月曜~土曜(月・水・金は夜間透析あり)

編集/発行 医療法人社団真仁会 合同広報委員会