

ほつと通信

医療法人社団 真仁会の理念

私達は地域に育てられた。
患者様は家族であり、隣人であることを忘れまい。
各病院の機能を最大限に生かした質の高い医療と誠意を
尽くして住民の信頼に応え、地域への責任を果たそう。



4月 村松公園 満開の桜

目次	新任医師紹介 2	第1回五泉地域医療講演会開催 . . . 3
	病児保育「あおぞら」オープン . . . 2	南部郷総合病院3階南病棟紹介 . . . 3



医療法人社団 真仁会

南部郷総合病院

TEL 0250-58-6118

介護老人保健施設

愛宕の里

TEL 0250-58-6891

愛宕の里在宅介護 支援センター

TEL 0250-58-6976

病院機能評価認定病院

南部郷厚生病院

南部郷厚生病院

人工透析センター

TEL 0250-58-6111

南部郷厚生病院

緩和ケア病棟「郷和」

TEL 0250-58-6222

北日本脳神経外科病院

北日本脳神経外科病院

ガンマナイフセンター

TEL 0250-43-8444

北日本 訪問看護ステーション

TEL 0250-43-8449

ホームページも開設しております。 URL <http://www.sinjinkai.or.jp>

編集/発行 医療法人社団真仁会 合同広報委員会

～ 新任 医師 紹介 ～



介護老人保健施設
愛宕の里 施設長

コヤマ シン
小山 眞

出身地：新潟県新潟市
趣味：スポーツ（中学校から大学までバスケットボールをやっていました）。良い絵画をみること（出来れば買うこと）。

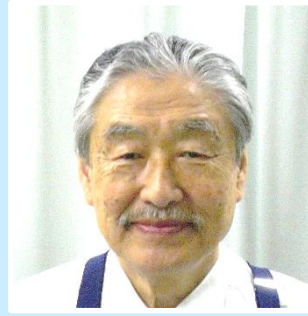

南部郷厚生病院
緩和ケア内科

ホンマ ヨシアキ
本間 義章

出身地：新潟県佐渡市
趣味：溪流釣り



北日本脳神経外科病院
脳神経外科

サイトウ アキヒコ
斉藤 明彦

出身地：埼玉県熊谷市
日々トラブルなく過ごせるよう努力します。



南部郷総合病院
外科

カクタ トモユキ
角田 知行

出身地：栃木県下野市
地域の皆様のお力になれるように頑張ります。

病児保育「あおぞら」オープンしました！



五泉市病児保育室「あおぞら」が平成26年4月1日にオープンいたしました。五泉市からの要請で五泉市病児保育事業の委託を受け、南部郷総合病院2階病棟の元観察室を改築し3室の隔離部屋を完備した病児保育室です。お子様が病気や病気回復期などで、保育園や小学校に行けない場合で保護者が保育困難な時にご利用いただけます。対象となるお子さんは

- ①五泉市内在住で生後6カ月～小学校3年生まで
- ②病気や病気回復期にあり、集団生活などが困難
- ③保護者が勤務等の都合により、家庭での保育が困難
- ④かかりつけの医療機関の医師が利用について差し支えないとするお子さん

です。働く親御さんの強い見方になるために、今回2名の保育士を採用しました。どうぞ御気軽にお問い合わせ下さい。



五泉市病児保育室「あおぞら」

8：30～17：30の時間帯

南部郷総合病院2階

TEL 0250-58-1606

担当者 吉村・石川



第1回五泉地域医療講演会開催

～地域医療の現状と課題～

平成26年2月25日五泉福社会館にて「地域医療の現実と課題」と題して、第1回五泉地域医療講演会を開催致しました。講師は、新潟大学大学院医師学総合研究科総合地域医療学講座 吉嶺文俊先生にお願いしました。市民の皆様にもお忙しい中多数参加して頂き、約200名が集まる大きな講演会となりました。

過去から現在における地域医療の問題点のみに留まらず、吉嶺先生自身の経験や活動を含めた内容でお話頂けました。深刻な医師不足や在宅での診療に関する問題などを中心にお話頂けました。また、将来的に個別性の高くなるであろう『QOL＝生活の質』や在宅医療の充実をはかるためにはどう対応すべきか、といった課題についても考える機会が持てました。軽快な話術で時折笑いの起こる和やかな講演会となりました。医療現場における困った場面を、協力者と共に寸劇で演じるなど楽しいひと時が過ごせました。



質疑応答では、参加者からの鋭いコメントも飛び出し意見交換が行われました。医療関係者だけではなく地域全体で考えて欲しいと締めくくられました。

質疑応答では、参加者からの鋭いコメントも飛び出し意見交換が行われました。医療関係者だけではなく地域全体で考えて欲しいと締めくくられました。

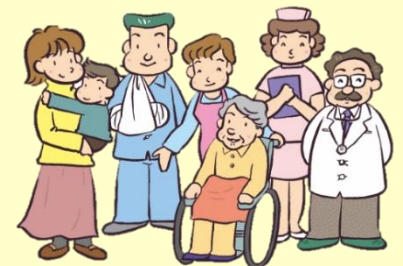

南部郷総合病院

～3階南病棟紹介～

3階南病棟は主に外科・眼科患者の入院を受け入れ、急性期の看護が求められる病棟です。そのため看護の対象が広く、知識と技術の研鑽が要求されます。そんな多忙な病棟で看護を提供し続けられるのは、やはり患者・家族の信頼に答え、笑顔をみたいというスタッフの熱意があるからだと思えます。スタッフはベテランから中堅ナースが多く、また、その中でも子育て真っ盛りのママナースも大勢おり、様々な世代のナースがお互いに協力し合って急性期病棟を担ってくれています。

(病棟師長 斉藤恭子)



外来診療のご案内

平成 26 年 4 月現在

◆外来診療を受診する際には電話でご予約するか、直接病院受付でお問い合わせください。
 予め電話でご相談・ご予約いただくことをお勧めします。

南部郷総合病院 (TEL 0250-58-6118 FAX 0250-58-3019)

診療科	受付時間		月	火	水	木	金
内科	午前	8:30~11:30	高橋 弘道		高橋 弘道	高橋 弘道	長島 藍子
			田覚 健一	田覚 健一		野本 実	田覚 健一
呼吸器内科	午前	8:30~11:30 (木)10:00~11:30	筒井 奈々子	篠川 真由美	筒井 奈々子	篠川/筒井	篠川 真由美
				山本 尚		山本 尚	山本 尚
循環器科(予約制)	午後	1:00~ 3:30	伊藤 正洋				廣野 暁
糖尿病科	午前	8:30~11:30	鈴木 浩史				古川 和郎
小児科	午前	8:30~11:30	小野塚 豊	小野塚 豊	小野塚 豊	今村 勝	小野塚 豊
	午後	2:00~ 5:30	大学 医師	池住 洋平		小野塚 豊	
外科	午前	8:30~11:30	篠川 主	篠川 主	篠川 主	角田 知行	廣瀬 雄己
				角田 知行			
胸部外科	午後	1:00~ 4:00			小池 輝元		
眼科	午前	8:30~11:30	佐藤 弥生	佐藤 弥生		佐藤 弥生	植木 智志

* 呼吸器内科(木曜日 10:00~11:30)は在宅酸素外来です。

* 小児科は月・火・水・金は 21:00 まで急患診療します。

北日本脳神経外科病院 (TEL 0250-43-8444 FAX 0250-43-8456)

診療科	受付時間		月	火	水	木	金
脳外科	午前	8:30~11:30	佐藤 光弥	斉藤 明彦	森井 研	斉藤 明彦	佐藤 光弥
			森井 研	佐藤/森井	佐野 正和	西野 和彦	高尾 哲郎
救急	午前	随時	森井 研	佐藤/森井	佐野 正和	西野 和彦	高尾 哲郎
	午後		森井 研	斉藤 明彦	森井 研	斉藤 明彦	斉藤 明彦
ガンマナイフ	午後	2:00~ 4:00		佐藤(光)/五十川	佐藤 光弥	佐藤 光弥	
循環器内科	午前	10:00~11:30	(第一水曜日のみ)		高木 健督		

* 午後は救急のみの対応となります。

南部郷厚生病院 (TEL 0250-58-6111 FAX 0250-58-7300)

診療科	受付時間		月	火	水	木	金
神経内科	午前	8:30~11:30	佐藤 朋江	佐藤 俊哉	石原 智彦		手塚 敏之
心臓・高血圧内科	午前	8:30~11:30		柏村 健		佐藤 光希	
腎臓内科	午前	8:30~11:30	佐藤 隆之		飯野 則昭	佐藤 隆之	
皮膚科	午前	8:30~11:30		松山 麻子			有波 浩
緩和ケア内科 (入院相談)	随時	8:30~17:00	櫻井 金三		櫻井 金三		櫻井 金三

* 透析 月曜~土曜(月・水・金は夜間透析あり)