

ほつと通信

医療法人社団 真仁会の理念

私達は地域に育てられた。
患者様は家族であり、隣人であることを忘れまい。
各病院の機能を最大限に生かした質の高い医療と誠意を
尽くして住民の信頼に応え、地域への責任を果たそう。

緩和ケア病棟【郷和】



目次	理事長ごあいさつ・・・2	心臓血管外科紹介・・・3
	日本死の臨床研究会開催のご報告とお礼・・・2	



医療法人社団 真仁会

南部郷総合病院

TEL 0250-58-6118

介護老人保健施設

愛宕の里

TEL 0250-58-6891

愛宕の里在宅介護 支援センター

TEL 0250-58-6976

病院機能評価認定病院

南部郷厚生病院

TEL 0250-58-6111

南部郷厚生病院

人工透析センター

TEL 0250-58-6111

南部郷厚生病院

緩和ケア病棟「郷和」

TEL 0250-58-6222

さとわ

北日本脳神経外科病院

TEL 0250-43-8444

北日本

訪問看護ステーション

TEL 0250-43-8449

病児保育室「あおぞら」

TEL 0250-58-1606

ホームページも開設しております。 URL <http://www.sinjinkai.or.jp>



2019年も1ヵ月余りが過ぎ寒い日が続いておりますが皆様におかれましては健やかに過ごしの事と存じます。

新病院への移転計画はお陰様で順調です。昨年の2月に地鎮祭を行い着工の運びとなり建設は安全に予定通りに進んでいます。このまま予定通りに進めば、北日本脳神経外科病院と南部郷総合病院の引っ越しを年内に行い、2020年1月に「五泉中央病院」のグランドオープンを目指しています。その前後、軌道に乗るまでは皆様にもご不便をおかけする場面もあろうかと予想されますがご理解ご協力の程お願い申し上げます。

医療法人社団真仁会は、公的医療機関が全くないという特殊な状況の五泉市にありながら日常の診療、疾病予防のための検診、二次救急医療機関としての対応など、昭和44年の設立以来長きに渡って地域医療の充実に努め公的医療機関に準ずる働きを行ってきました。しかし時代は移り変わり、医療情勢の変化、医師不足、看護師不足等種々の問題に伴い、民間の立場で全てを担っていく事が以前より困難になっています。非常に厳しい環境下にありますが「これからも続けて真仁会に地域医療を担ってほしい」という五泉市からの要望や、住民の皆様の期待を背負い、喫緊の課題である医師確保に全力を挙げて取り組み、多くの皆様のご支援を頂きながら、しっかりと使命を果たして行かなければなりません。

現在、新病院建設に際しご寄付を賜っておりますが、早々にご寄付を頂いた皆様に心よりお礼を申し上げます。地域の身近な病院としてこれからも様々な場面で気軽に利用して頂けますよう努めて参ります。結びに、新しい年が皆様にとりまして素晴らしい一年となりますよう心からお祈り申し上げます。

「日本死の臨床研究会」開催のご報告とお礼

南部郷厚生病院
緩和ケア科部長 齋藤 俊一

昨年の12月に「日本死の臨床研究会」年次大会が新潟市朱鷺メッセで開催されました。新潟での開催は24年ぶり2回目です。この研究会は医療者以外にも哲学者や宗教家などさまざまな職種や立場の人が参加して、生と死について正面から率直に語り合う学術大会です。緩和ケアの領域では歴史が長く、企業協賛を一切受けないことも特徴です。

今回のメインテーマは「ひらかれた看取りをすべての人と」でした。新潟の実行委員として参加することになり、開催2年前の2016年冬くらいから準備をしてきました。

大会初日は12月8日、新潟市に初雪が降った日でした。九州からの参加者は雪景色に喜んでおられましたが、とくに受付とクローク担当の方々には大変なご苦勞をして頂きました。参加者数は目標をゆうに超えて3000名ほど、内容も好評だったようでおかげさまで成功裏に閉幕することができました。

今回の開催にあたって真仁会グループからはシンポジウムやポスターでの発表やたくさんのボランティア参加で、文字通り大会を盛り上げて支えていただきました。この場を持ちまして皆様に厚く御礼申し上げます。

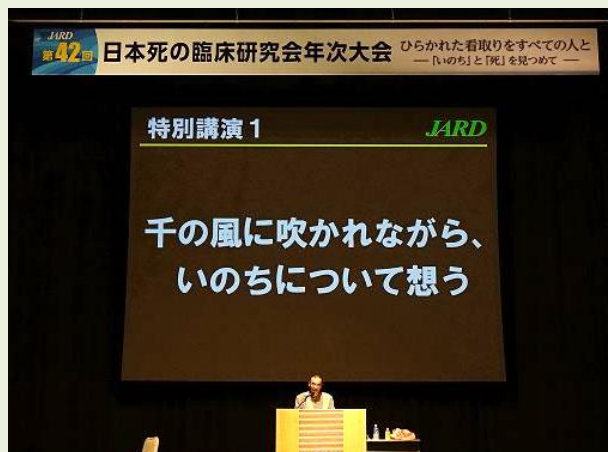

* 前列左端が齋藤先生

心臓血管外科外来開設のご挨拶

新潟大学大学院医歯学総合研究科
先進血管病・塞栓症治療・予防講座
特任教授 榛沢和彦

このたび北日本脳神経外科病院に心臓血管外科外来を開設していただけることになりました。心臓血管外科といっても北日本脳神経外科病院で手術をするのではなく、心臓と大動脈・動脈および静脈やリンパ管の病気についての検査と薬物治療を行い、そして手術が必要な場合は適切に紹介いたします。特に私がこれまで普及させてきた脳神経超音波検査と血管超音波検査を北日本脳神経外科病院での診療でさらに役立てられたらと思います。

日本は超・超高齢化社会に突入しており、少子高齢化も相まって今後は社会活力維持のために高齢者も働くことが要求されます。そのためには健康長寿が必要であり、年齢によって生じる動脈硬化を疾患として顕在化させないことが必要です。また高齢化でガンも増加しますがガンの治療法は進歩しており、完全に治らないが共存して長生きできる時代になりつつあります。

しかしその場合に問題になるのはガンによる易血栓性です。ガン細胞は血液を固まらせる物質を放出することが知られており深部静脈血栓症(DVT)が多いのです。そのため肺塞栓症や卵円孔閉鎖(FO)があると脳梗塞を発症しやすくなります。

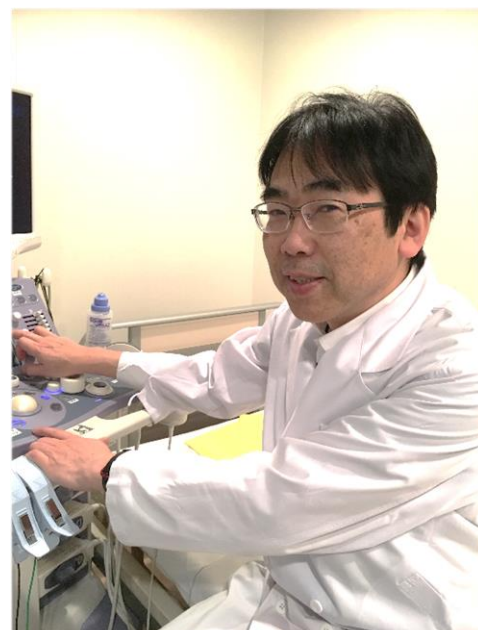

す。これらはガン関連血栓塞栓症(CAT)と呼ばれ、ガン患者がCATを合併すると死亡率が10倍以上高くなることが報告されています。

一方、動脈硬化が原因の脳梗塞、心筋梗塞、腎動脈硬化症による腎不全、下肢の閉塞性動脈硬化症(AO/PO)を合わせたガンに次ぐ死亡原因であるとともに罹患者は様々な疾患の中で最も高く、リハビリ費用も含めると日本の社会保障費の多くを占める結果になっています。

しかし動脈硬化による病気は超音波検査などで早期に診断できます。さらにリスク因子の管理とスタチン、抗血小板剤、PCSK9抗体薬などにより少なくとも悪化させないことができるようになってきます。

血栓塞栓症予防についても超音波検査は有用であり微小栓子シグナル(HITS)検出により塞栓源存在の推定や塞栓源の危険性判定が可能になりつつあります。これらを駆使することで動脈硬化性疾患

榛沢和彦教授は、相次ぐ災害の被災地でエコノミークラス症候群の検診や予防、避難所の環境整備など各方面でご活躍です。中越地震以来長年にわたりエコノミークラス症候群のフォローアップ検診を行ってきました。テレビなどメディアにも多数出演しています。

の早期発見と治療、心房細動による脳塞栓症を含めた血栓塞栓症、CATなどの予防が可能になると思います。そこで五泉・阿賀野・阿賀地域の動脈硬化性疾患の早期発見と塞栓性疾患の予防に貢献できればと考えていますのでよろしくお願いいたします。



被災地にて小型超音波検査機器で
下肢静脈血栓の検査をする筆者

心臓血管外科外来は
第2・4水曜日午後2時～の予約制です。
お電話で予約をお願いします。

外来診療のご案内

平成31年2月現在

◆外来診療を受診するには電話でご予約するか、直接病院受付でお問い合わせください。
 予め電話でご相談・ご予約いただくことをお勧めします。

南部郷総合病院 (TEL 0250-58-6118 FAX 0250-58-3019)

診療科	受付時間		月	火	水	木	金
消化器内科	午前	8:30~11:30	田覚 健一	田覚 健一	坪井 清孝	坪井 清孝	田覚 健一
			坪井 清孝				佐藤 公俊
呼吸器内科	午前	8:30~11:30	吉田 欣也	篠川 真由美	野崎 幸一郎	篠川 真由美	篠川 真由美
		(木)10:00~11:30				吉田 欣也	吉田 欣也
循環器科(予約制)	午前	8:30~11:30	大塚 英明	伊藤 正洋	大塚 英明	大塚 英明	
	午後	13:00~15:30					和泉 大輔
内分泌・代謝内科	午前	8:30~11:30	福武 嶺一				金子 正儀
腎臓内科	午前	8:30~11:30		佐藤 信之			
小児科	午前	8:30~11:30	小野塚 豊	小野塚 豊	小野塚 豊	岩淵 晴子	小野塚 豊
	午後	14:00~17:30	山田 剛史	久保 暢大		小野塚 豊	
外科	午前	8:30~11:30	梨本 篤	篠川 主	梨本 篤	田中 亮	梨本 篤
	午後	13:00~16:00	松本 瑛生	田中 亮	松本 瑛生	松本 瑛生	
胸部外科(予約制)	午後	13:00~16:00			杉本 愛		
眼科	午前	8:30~11:30	佐藤 弥生	佐藤 弥生	佐藤 弥生	第1・3・5 齊藤 暢子	植木 智志
		9:30~11:30				第2・4 佐藤 弥生	
禁煙外来(予約制)	午後	14:00~15:00	大塚 英明				

* 呼吸器内科(木曜日 10:00~11:30)は在宅酸素外来です。

* 小児科は月・火・木・金は21:00まで急患診療します。

北日本脳神経外科病院 (TEL 0250-43-8444 FAX 0250-43-8456)

診療科	受付時間		月	火	水	木	金
脳外科	午前	1診 8:30~11:30	森井 研	長谷川 顕士	森井 研	長谷川 顕士	佐藤 光弥
		2診 8:30~11:00	温 城太郎	佐藤 光弥	佐藤 光弥	岡田 正康	齋藤 祥二
救急	午前	随時	温 城太郎	佐藤 光弥	佐藤 光弥	岡田 正康	齋藤 祥二
	午後		森井 研	長谷川 顕士	森井 研	佐藤 光弥	長谷川 顕士
認知症外来(予約制)	午後	14:00~	佐藤 光弥		佐藤 光弥	佐藤 光弥	
頭痛外来(予約制)	午後	14:00~		長谷川 顕士			
心臓血管外科(予約制)	午後	14:00~			第2・4 榎沢 和彦		

* 2診は新患と予約外の診察となります。午後は救急のみの対応となります。

南部郷厚生病院 (TEL 0250-58-6111 FAX 0250-58-7300)

診療科	受付時間		月	火	水	木	金
神経内科	午前	8:30~11:30	小池 佑佳	樋口 陽	石原 智彦		安藤 昭一朗
心臓・高血圧内科	午前	8:30~11:00		柏村 健		佐藤 光希	
腎臓内科	午前	8:30~11:30	佐藤 信之		金子 佳寛(隔週) 佐藤 隆之	佐藤 隆之	
皮膚科	午前	8:30~11:30		勝見 達也		安齋 理	岩井 由樹
緩和ケア内科 (入院相談)	随時	8:30~17:00	篠川 主	齋藤 俊一	篠川 主	齋藤 俊一	

* 透析 月曜~土曜(月・水・金は夜間透析あり)