

ほつと通信

医療法人社団 真仁会の理念

私達は地域に育てられた。
患者様は家族であり、隣人であることを忘れまい。
各病院の機能を最大限に生かした質の高い医療と誠意を
尽くして住民の信頼に応え、地域への責任を果たそう。



五泉チューリップ祭り

目次	愛宕の里 施設長紹介・・・2	新入職員紹介・・・・・・・2	愛宕の里 お花見会・・・3
	新任医師紹介・・・・・・・2	五泉中央病院進捗状況・・・3	院内接遇講習会・・・3



医療法人社団 真仁会

南部郷総合病院

TEL 0250-58-6118

介護老人保健施設

愛宕の里

TEL 0250-58-6891

愛宕の里在宅介護 支援センター

TEL 0250-58-6976

病院機能評価認定病院

南部郷厚生病院

TEL 0250-58-6111

南部郷厚生病院

人工透析センター

TEL 0250-58-6111

南部郷厚生病院

緩和ケア病棟「郷和」

TEL 0250-58-6222

北日本脳神経外科病院

TEL 0250-43-8444

五泉

訪問看護ステーション

TEL 0250-43-8449

病児保育室「あおぞら」

TEL 0250-58-1606

ホームページも開設しております。 URL <http://www.sinjinkai.or.jp>

老人保健施設 愛宕の里



にしまき ただし
施設長 西巻 正

出身地：柏崎市

メッセージ：

外科医として17年間琉球大学に勤務していました。愛宕の里の施設長として利用者の皆様の健康増進に努めます。



新任医師紹介

南部郷総合病院



さいとう けいた
齋藤 敬太

外科部長

出身地：横浜市

メッセージ：

ふるさと納税でお世話になっている五泉市へ少しでも貢献できるように頑張ります。

南部郷総合病院



みずき とおる
水木 亨

外科医長

出身地：秋田県八峰町

メッセージ：

今回2度目の勤務となりました。4ヶ月という短い期間ですが五泉市の医療に貢献できるよう尽力致します。

新入職員紹介

◇よろしくお願ひします！◇

今年36名の新職員を迎えました。

これから先、山あり谷ありますが、私たち真仁会の仲間です。地域医療を支えるという誇りを持ち、笑顔を忘れず共に歩んでいきましょう。

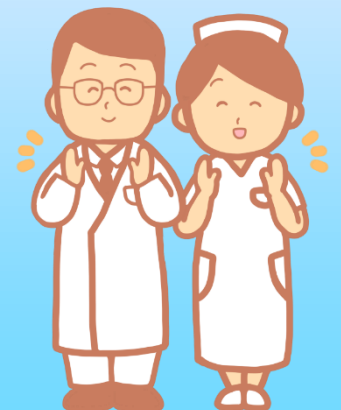

五泉中央病院進捗状況 (平成31年4月2日 現在)

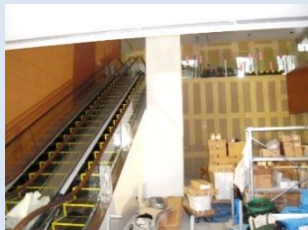

北日本脳神経外科病院の新棟移転に伴う 外来診療休診のお知らせ

新棟移転に伴い5月31日(金)から6月4日(火)までの期間、外来診療を休診させていただきます。

移転後の外来診療は6月5日(水)から開始致します。これに伴い、6月5日から外来診療への出入り口が変更になります。詳細につきましては当院ホームページに案内図を載せてありますのでご参照ください。

「ふれあいホットコンサート」を行いました



5月17日(金)に南部郷厚生病院郷和でふれあいコンサートを行いました。本県ご出身のヴァイオリニスト奥村愛さんとチェリスト奥村景さんが郷和までお越し下さり演奏されました。プロフェッショナルから奏でられる華麗な音色で、郷和の空間に安らぎをいただきました。患者さん、ご家族も非常に喜ばれていました。

「ふれあいホットコンサート」は新潟県文化振興財団のご協力により開催されました。素晴らしいひと時をありがとうございました。



愛宕の里 お花見会開催



4月10日(水)に愛宕の里でお花見会を開催しました。恒例の握り寿司に加え、今年は村松さくらこども園の保育園児による“よさこい音頭”の披露があり大好評でした。入所者様の沢山の笑顔がみられました。



院内接遇講演会を行いました



平成31年3月22日

医療ジャーナリストで作家でも在られる石川孝司氏を講師にお迎えし全職員を対象とした接遇研修会を開催致しました。「最良・最上の院内接遇の極意の伝達」～明るく元気に「ひ・や・ほ・す」というテーマでお話頂きました。

「ひ・や・ほ・す」(冷やして干す)とは笑顔を絶やさず次に示す4項目に徹する事です。

ひ：必要とされる存在であること
ほ：褒められる仕事をしていること

や：役に立つ人間であること
す：好いてもらえる性分であること

講師：石川孝司氏

患者、家族が「病院」を選ぶ際の重要なキーポイントの第1位は「医者/薬剤師/看護師/技師/他職員の接遇態度に好感が持てる」との事です。笑顔を絶やさないこと、口角を上げる「笑顔体操」を毎日実行しましょう！

傾聴も重要ポイントです。1) 先ず、聞き手に回る 2) 上から目線はダメ、水平または下部目線 3) ストレスを与えない 4) できるだけ質問を引き出す=喋らせる 5) 理解度合をやさしくチェックする 6) 安心感を与える 7) ある程度の親近感も重要

沢山の接遇ポイントを教えて頂きました。また、講演の最後にマジックを披露して頂き、大変和やかな研修でした。



接遇委員会 上田 明子

外来診療のご案内

令和元年5月現在

◆外来診療を受診するには電話でご予約するか、直接病院受付でお問い合わせください。
 予め電話でご相談・ご予約いただくことをお勧めします。

南部郷総合病院 (TEL 0250-58-6118 FAX 0250-58-3019)

診療科	受付時間		月	火	水	木	金
消化器内科	午前		坪井 清孝		坪井 清孝	坪井 清孝	
呼吸器内科	午前	8:30~11:30	吉田 欣也	篠川 真由美	野寄 幸一郎	篠川 真由美	篠川 真由美
		(木)10:00~11:30				吉田 欣也	吉田 欣也
循環器科(予約制)	午前	8:30~11:30	大塚 英明	伊藤 正洋	大塚 英明	大塚 英明	
	午後	13:00~15:30					和泉 大輔
内分泌・代謝内科	午前	8:30~11:30	川田 亮				金子 正徳
腎臓内科	午前	8:30~11:30		佐藤 信之			
小児科	午前	8:30~11:30	小野塚 豊	小野塚 豊	小野塚 豊	岩淵 晴子	小野塚 豊
	午後	14:00~17:30	山田 剛史	申将 守		小野塚 豊	
外科	午前	8:30~11:30	梨本 篤	篠川 主	梨本 篤	齋藤 敬太	梨本 篤
			水木 亨	齋藤 敬太	水木 亨	水木 亨	齋藤 敬太
	午後	13:00~16:00	随時医師	随時医師	随時医師	随時医師	随時医師
胸部外科(予約制)	午後	13:00~16:00			杉本 愛		
眼科	午前	8:30~11:30	佐藤 弥生	佐藤 弥生	佐藤 弥生	第1・3・5 斉藤 暢子	植木 智志
		9:30~11:30				第2・4 佐藤 弥生	
禁煙外来(予約制)	午後	14:00~15:00	大塚 英明				

* 呼吸器内科(木曜日 10:00~11:30)は在宅酸素外来です。
 * 小児科は月・火・木・金は21:00まで急患診療します。

北日本脳神経外科病院 (TEL 0250-43-8444 FAX 0250-43-8456)

診療科	受付時間		月	火	水	木	金
脳外科	午前	1診 8:30~11:30	森井 研	長谷川 顕士	森井 研	長谷川 顕士	佐藤 光弥
		2診 8:30~11:00	温 城太郎	佐藤 光弥	佐藤 光弥	岡田 正康	
救急	午前	随時	温 城太郎	佐藤 光弥	佐藤 光弥	岡田 正康	佐藤 光弥
	午後		森井 研	長谷川 顕士	森井 研	佐藤 光弥	長谷川 顕士
認知症外来(予約制)	午後	14:00~	佐藤 光弥		佐藤 光弥	佐藤 光弥	
頭痛外来(予約制)	午後	14:00~		長谷川 顕士			
心臓血管外科(予約制)	午後	14:00~			第2・4 榊沢 和彦		

* 2診は新患と予約外の診察となります。午後は救急のみの対応となります。

南部郷厚生病院 (TEL 0250-58-6111 FAX 0250-58-7300)

診療科	受付時間		月	火	水	木	金
神経内科	午前	8:30~11:30	小池 佑佳	樋口 陽	石原 智彦		安藤 昭一郎
心臓・高血圧内科	午前	8:30~11:00		柏村 健		大槻 総	
腎臓内科	午前	8:30~11:30	佐藤 信之		金子 佳賢(隔週) 佐藤 隆之	佐藤 隆之	
皮膚科	午前	8:30~11:30		富井 光一		加畑 雄大	濱 菜摘
緩和ケア内科 (入院相談)	随時	8:30~17:00	篠川 主	齋藤 俊一	篠川 主	齋藤 俊一	

* 透析 月曜~土曜(月・水・金は夜間透析あり)

編集/発行 医療法人社団真仁会 合同広報委員会