

ほつと通信

医療法人社団 真仁会の理念

私達は地域に育てられた。
患者様は家族であり、隣人であることを忘れまい。
各病院の機能を最大限に生かした質の高い医療と誠意を
尽くして住民の信頼に応え、地域への責任を果たそう。



五泉中央病院正面

目次	理事長のご挨拶・・・・・・・・・・ 2	五泉中央病院の紹介・・・・・・・・・・ 3
	泌尿器科開設・・・・・・・・・・ 2	五泉中央病院出入口案内・・・・・・・・・・ 3



医療法人社団 真仁会

五泉中央病院

TEL 0250-47-8150

介護老人保健施設

愛宕の里

TEL 0250-58-6891

愛宕の里在宅介護 支援センター

TEL 0250-58-6976

病院機能評価認定病院 南部郷厚生病院

TEL 0250-58-6111

南部郷厚生病院

人工透析センター

TEL 0250-58-6111

南部郷厚生病院

緩和ケア病棟「郷和」

TEL 0250-58-6222

さとわ

五泉訪問看護ステーション

TEL 0250-43-8449

五泉訪問看護ステーション内

ケアプランセンターいずみ

TEL 0250-43-8452

病児保育室「あおぞら」

TEL 0250-47-7918

ホームページも開設しております。 URL <http://www.sinjinkai.or.jp>

理事長のご挨拶



年頭にあたり謹んで新春のご挨拶を申し上げます。皆さまにおかれましては健やかに過ごしの事と存じます。

2020年1月6日五泉中央病院がグランドオープン致しました。2018年2月に着工してから幸いな事に暖冬に恵まれ、建設が安全に進み、北日本脳神経外科病院と南部郷総合病院の引越しが無事に行われ、少しも遅れる事なく予定通りにオープン出来ました事を心から感謝申し上げます。

五泉中央病院は、白とベージュを基調にした洗練された外観、エントランスには木目調の壁に輝く「医療法人社団真仁会五泉中央病院」の文字、待ち合いロビーには吹き抜けがあり、外来・病棟を通して自然光を存分に取り入れた明るい病院ができました。

「おめでとうございます」「明るくてとても良いですね」「広いですね」「綺麗になりましたね」「立派な病院ですね」「開院を待っていました」、受診される地域の皆様の直接の声が何よりも一番嬉しく、一同力を合わせて頑張ってやってきて本当に良かったと思います。

オープン直後は軌道に乗るまで至らない面も多々あるかと思いますが、ご意見ご指導頂き皆様と一緒に良い地域の病院に育てて行きたいと思っております。

医師不足の中、次年度から新しい先生方にもいらしていただける事になり、多方面からご支援頂きました事を心から感謝いたします。医師確保についてはさらに努力が必要ですので引き続き活動してまいります。

真仁会は、公的医療機関が全くないという特殊な状況の五泉市にありながら、1969年の設立以来長きに渡って地域医療の充実に向け公的医療機関に準ずる働きを行ってまいりました。時代は移り変わり、高齢化、人口減少、医療情勢の変化を見越し、全国に先駆けて病院の再編に着手し、計画が順調に進み、めでたく竣工となりました事はとても感慨深く、ひとえに多くの皆様のご支援の賜物と感謝いたします。今後も全力で取り組みしっかりと使命を果たしてまいります。地域の身近な病院として様々な場面で気軽に利用して頂ければ幸いです。

結びに、新しい年が皆さまにとりまして素晴らしい一年になりますよう心からお祈り申し上げます。

医療法人社団 真仁会 理事長 佐藤 弥生

泌尿器科を開設しました！

五泉中央病院 2階

TEL：0250-47-8150（代表）

診療日：毎月第1・3・5 水曜日
診療受付時間：午後2：00～4：00
診察医：新潟大学医

外来診療は予約制となっています。
受診希望の方は、五泉中央病院へお電話ください。

外来診療の予約電話番号：0250-47-4896
(平日午後2：00より午後5：00まで)

各種相談電話番号：0250-47-8150

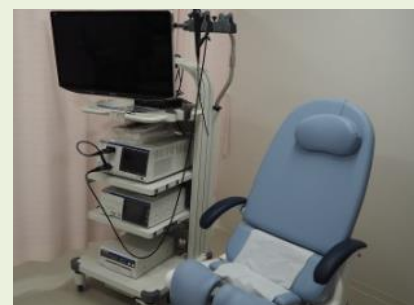
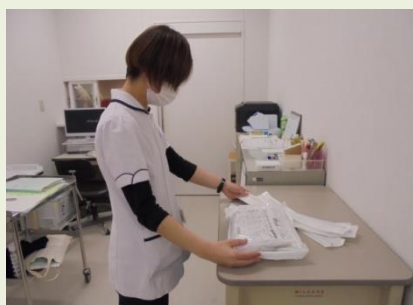

五泉中央病院の紹介



2階 眼科



外来待合ホール



リハビリ室



エントランスホール



受付

五泉中央病院出入口のご案内

五泉中央病院の出入口は正面玄関と東棟玄関、時間外出入口の3つあります。

外来受診の方、受付に御用の方は正面玄関よりお入りください。

病児保育あおぞらに御用の方、お見舞いの方は東棟玄関よりお入りください。エレベータをご利用いただき、病児保育あおぞらは2階、病棟は3階・4階でお降りください。東棟玄関から受付へ行く場合は一度、2階に上がり通路を歩いてエスカレーターもしくはエレベータにて1階に下がっていただく必要があります。

夜間、休日は正面玄関が閉まるため、夜間・休日の受診は時間外出入口よりお入りください。

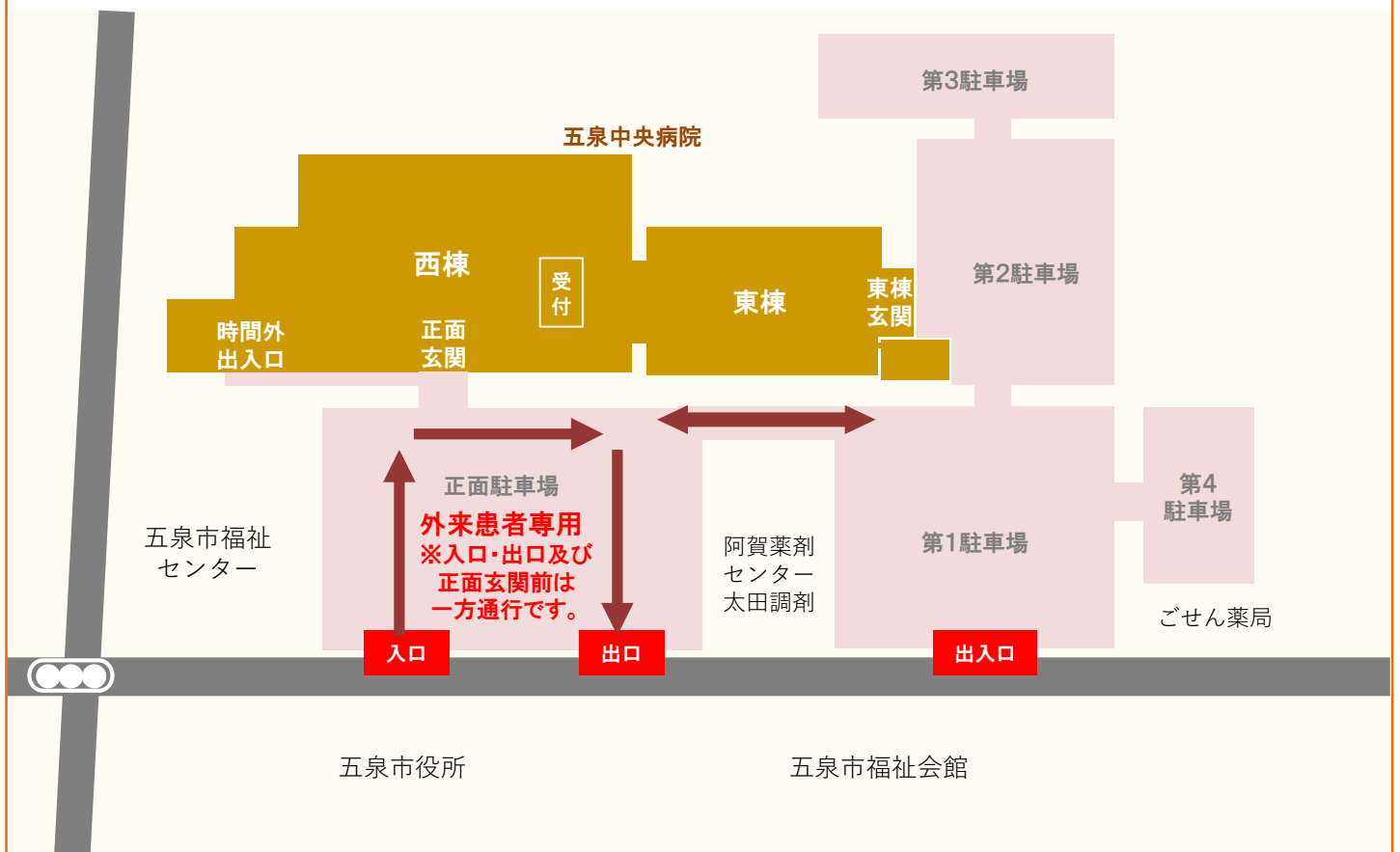

外来診療のご案内

2020年2月現在

◆外来診療を受診するには電話でご予約するか、直接病院受付でお問い合わせください。
 予め電話でご相談・ご予約いただくことをお勧めします。

五泉中央病院 (TEL 0250-47-8150 FAX 0250-47-8152)

診療科	受付時間		月	火	水	木	金
消化器内科	午前	8:30~11:30	坪井 清孝		坪井 清孝	坪井 清孝	土屋 嘉昭
呼吸器内科	午前	8:30~11:30	吉田 欣也	篠川 真由美	月岡 啓輔	篠川 真由美	篠川 真由美
		(木)10:00~11:30				吉田 欣也	吉田 欣也
循環器科(予約制)	午前	8:30~11:30	大塚 英明	伊藤 正洋	大塚 英明	大塚 英明	
	午後	13:00~15:30					和泉 大輔
内分泌・代謝内科	午前	8:30~11:30	川田 亮				金子 正徳
腎臓内科	午前	8:30~11:30		佐藤 信之			
小児科	午前	8:30~11:30	小野塚 豊	小野塚 豊	小野塚 豊	岩淵 晴子	小野塚 豊
	午後	14:00~17:30	山田 剛史	申将 守		小野塚 豊	
外科	午前	8:30~11:30	梨本 篤	篠川 主	梨本 篤	齋藤 敬太	梨本 篤
			山本 潤	齋藤 敬太	山本 潤	山本 潤	齋藤 敬太
	午後	13:00~16:00	随時医師	随時医師	随時医師	随時医師	随時医師
胸部外科(予約制)	午後	13:00~16:00			杉本 愛		
	午後	14:00~17:00	第2・4 横沢 和彦				
泌尿器科	午後	14:00~16:00			第1・3・5 大学医		
眼科	午前	8:30~11:30	佐藤 弥生	予約制 佐藤 弥生	佐藤 弥生	第1・3・5 斉藤 暢子	植木 智志
		(火)8:30~11:00					
		第2)9:30~11:00 第4)9:30~11:30				第2・4 佐藤 弥生	
禁煙外来(予約制)	午後	14:00~15:00	大塚 英明				
脳外科	午前	1診 8:30~11:30	森井 研	長谷川 顕士	森井 研	長谷川 顕士	佐藤 光弥
		2診 8:30~11:00	佐藤 光弥	佐藤 光弥	佐藤 光弥	鈴木 倫明	
認知症外来(予約制)	午後	14:00~	佐藤 光弥		佐藤 光弥	佐藤 光弥	
頭痛外来(予約制)	午後	14:00~		長谷川 顕士			

* 循環器内科・胸部外科・泌尿器科・認知症外来・頭痛外来・眼科火曜日は予約診療です。受診時はお電話(0250-47-8150)でご予約をお願いします。

* 呼吸器内科(木曜日 10:00~11:30)は在宅酸素外来です。

* 小児科午後外来の受付は17時30分までです。

南部郷厚生病院 (TEL 0250-58-6111 FAX 0250-58-7300)

診療科	受付時間		月	火	水	木	金
神経内科	午前	8:30~11:30	小池 佑佳	樋口 陽	石原 智彦		安藤 昭一郎
心臓・高血圧内科	午前	8:30~11:00		柏村 健		大槻 総	
腎臓内科	午前	8:30~11:30	佐藤 信之		金子 佳賢(隔週) 佐藤 隆之	佐藤 隆之	
皮膚科	午前	8:30~11:30		富井 光一		島垣 春奈	濱 菜摘
緩和ケア内科 (入院相談)	随時	8:30~17:00	篠川 主	齋藤 俊一	篠川 主	齋藤 俊一	篠川/齋藤

* 透析 月曜~土曜(月・水・金は夜間透析あり)

編集/発行 医療法人社団真仁会 合同広報委員会