

ほつと通信

医療法人社団 真仁会の理念

私達は地域に育てられた。
患者様は家族であり、隣人であることを忘れまい。
各病院の機能を最大限に生かした質の高い医療と誠意を
尽くして住民の信頼に応え、地域への責任を果たそう。



愛宕の里リハビリテーション科スタッフ

目次	愛宕の里紹介・・・・・・・・・・ 2	栄養科（七夕メニュー）・・・・・・ 3
	田邊五泉市長DW IBS体験・・・ 3	無痛MRI 乳がん検診のご案内・・・・ 3



医療法人社団 真仁会

五泉中央病院

TEL 0250-47-8150

介護老人保健施設

愛宕の里

TEL 0250-58-6891

愛宕の里在宅介護 支援センター

TEL 0250-58-6976

病院機能評価認定病院 南部郷厚生病院

TEL 0250-58-6111

南部郷厚生病院

人工透析センター

TEL 0250-58-6111

南部郷厚生病院

緩和ケア病棟「郷和」

TEL 0250-58-6222

さとわ

五泉訪問看護ステーション

TEL 0250-43-8449

病児保育室「あおぞら」

TEL 0250-47-7918

医療法人社団真仁会
ホームページ



愛宕の里 老人保健施設『愛宕の里』をご利用ください

介護老人保健施設（以下老健）とは、医療・看護・介護からリハビリテーションまで、さらには、栄養管理などのサービスを提供して、障害のある方やご高齢の方など、ご利用者本人・ご家族が安心した在宅生活を続けられるよう支援する介護保険で利用できる施設です。

老健はいろいろな使い方ができる！

老健のいろいろな使い方 老健には、お住まいの地域で暮らし続けるための、さまざまなサポート体制が整っています。ひとりひとりの生活に合わせたサポートを行いますので、ぜひ老健を活用してください。

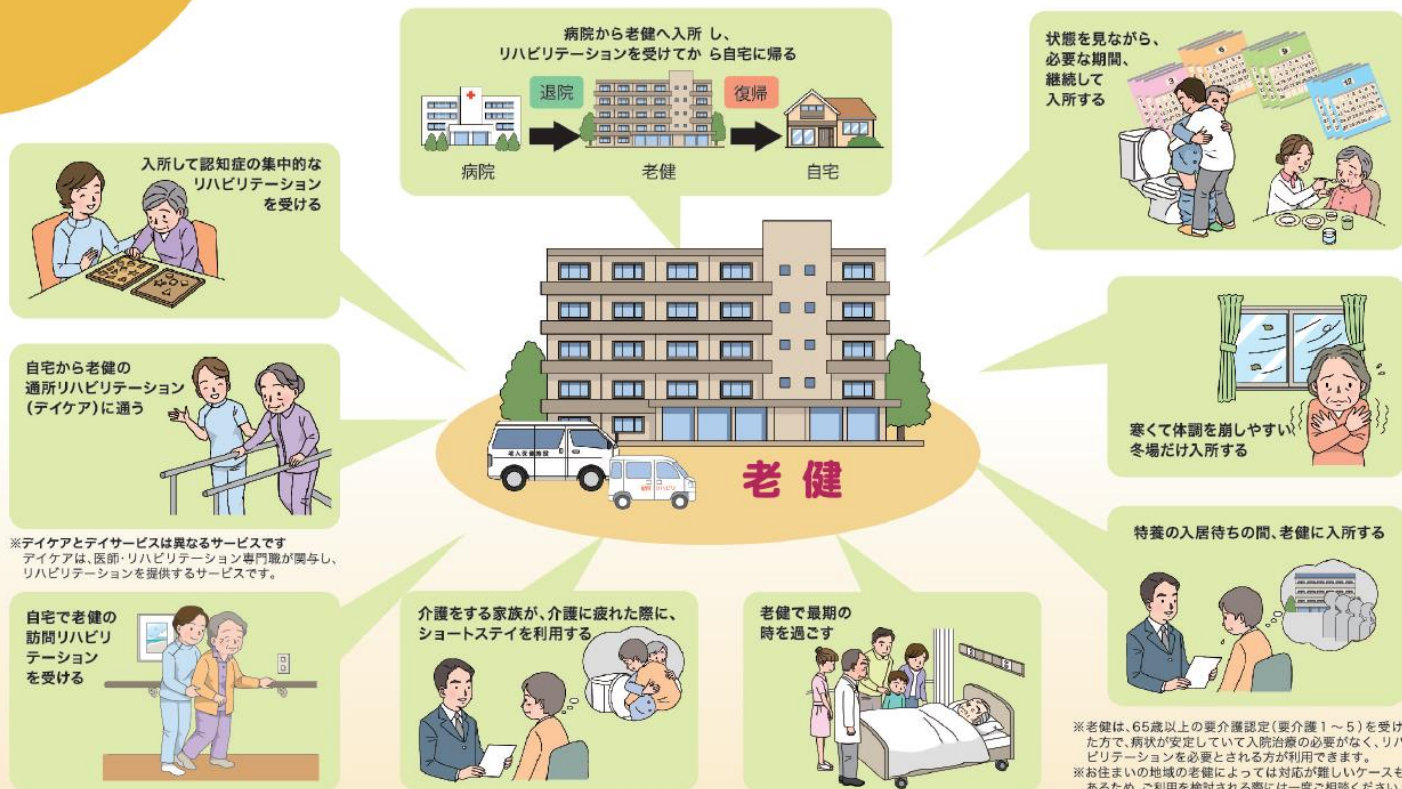

1か月以上の入所や短い期間の入所（ショートステイ）、通所リハビリテーション、訪問リハビリテーションなどのサービスを、すべて提供できるのは老健だけです。

（現在、愛宕の里では訪問リハビリテーションは行っておりません）

老健は、利用者さんの「今できること」を少しでも多くする施設です。たとえ今はできないことでも、「こうすればできるのではないか」という視点からいろいろな職員が工夫し、できることを増やすことでより良い暮らしになることを目指します。

病院に入院していて「そろそろ退院といわれたけど自宅に戻るの不安」、「最近どうも足腰が弱ってきて日常生活も大変になってきた」、「リハビリをしてよくなりたい」などのお考えがございましたら、五泉市内で唯一の老健である“愛宕の里”にお気軽にお問合せください。

老人保健施設 愛宕の里
電話 0250-58-6891

（資料：公益社団法人 全国老人保健施設協会 老健施設紹介パンフレットより）

田邊五泉市長が、五泉中央病院のDWIBS全身がんドックを体験されました。受診体験記が五泉市の「広報ごせんNo.395」に掲載されています。

五泉中央病院では、DWIBS全身がんドックの他にも無痛MRI乳がん検診、人間ドック他、各種検診を行っています。

皆さまも病気の早期発見のために特定健診、がん検診を受診しましょう。

※五泉市では国民健康保険の加入者を対象にがんドック受診費用の助成が行われており、当院は対象医療機関になっています。

※がんドック受診費用の助成については下記にお問い合わせください。

五泉市役所市民課 0250-43-3911
村松支所市民係 0250-58-7181



(左から高橋院長、田邊五泉市長、佐藤理事長)

DWIBSに関するお問い合わせ先
五泉中央病院代表 0250-47-8150
平日14時～17時まで受付しております。
どうぞお気軽にお問い合わせください。

栄養科より七夕メニューのご紹介

7月7日、五泉中央病院の昼食に「七夕メニュー」が提供されました。



- メニュー
★七夕そうめん
★カニ重ね蒸しの炊き合わせ
★オクラの胡麻和え
★お星さまゼリー

栄養科では、織姫と彦星の願いを感じてもらえるように「七夕メニュー」をご用意しました。特に炊き合わせは器の蓋を開けたときに喜んでもらえるように彩りを大切に盛り付けました。

患者様からは「お星さまがついているね」、「七夕だからご馳走だね、ありがとう」とうれしいお言葉を頂きました。

今後も入院していても季節を感じ、楽しんでいただける食事を提供していきます。

無痛MRI | 乳がん検診のご案内

五泉中央病院では無痛MRI乳がん検診が、毎月第4土曜日にも受診できるようになりました！

これまでは平日のみでしたが、お仕事・子育て・介護等でお忙しい方々も多く、休日にも実施することにしました。



※予約制となっております。
＜検診料金＞22,000円（税込）
※お支払いは当日 クレジットカード対応可
＜予約受付＞
予約は五泉中央病院代表電話もしくはホームページからWeb予約できます。

外来診療のご案内

2022年 8月現在

◆外来診療を受診するには電話でご予約するか、直接病院受付でお問い合わせください。
 予め電話でご相談・ご予約いただくことをお勧めします。

五 泉 中 央 病 院 (TEL 0250-47-8150 FAX 0250-47-8152)

診療科	受付時間		月	火	水	木	金
内科(新患外来)	午前	8:30~11:30	金子 順二	金子 順二	篠川 真由美	金子 順二	坪川 史人
消化器内科	午前	8:30~11:30		中島 尚		酒井 規裕	中島 尚
	午後	14:00~(二次健診)					酒井 規裕
呼吸器内科	午前	8:30~11:30		篠川 真由美	田中 奨	篠川 真由美	篠川 真由美
	午後	13:30~16:00	坪川 史人	鈴木 遼	坪川 史人	菊地 清佳	
循環器科(予約制)	午前	8:30~11:30	大塚 英明	坂口 裕太	大塚 英明	大塚 英明	
	午後	13:00~15:30					和泉 大輔
内分泌・代謝内科	午前	8:30~11:30	山田 絢子			山田 絢子	山田 絢子
腎臓内科	午前	8:30~11:30		佐藤 信之			佐藤 信之
小児科	午前	8:30~11:30	渡辺 徹	渡辺 徹	渡辺 徹	阿部 忠朗	渡辺 徹
	午後	14:00~16:30 (木)14:00~16:00	山田 剛史	松井 亨	渡辺 徹	渡辺 徹	渡辺 徹
外科	午前	8:30~11:30	水木 亨	岩城 孝和	水木 亨	岩城 孝和	水木 亨
				篠川 主 (10:00~11:00)	中野 麻恵		岩城 孝和
胸部外科(予約制)	午後	13:00~16:00			第1-3-5 杉本 愛		
泌尿器科(予約制)	午後	14:00~16:00			大学医		
整形外科 (第1火曜日は予約制)	午前	8:30~11:00		第1-2-4-5 鈴木 勇人			
	午後	14:00~16:00				第2-4 山村 倉一郎	
眼科 (予約優先)	午前	8:30~11:30 (火木) 8:30~10:30	末武 亜紀	末武 亜紀	末武 亜紀	末武 亜紀	植木 智志
			佐藤 弥生	佐藤 弥生	佐藤 弥生	第1-3-5 青藤 暢子 第2-4 佐藤 弥生	
耳鼻いんこう科(予約制)	午後	13:00~15:00	高橋 姿				
禁煙外来(予約制)	午後	14:00~15:00	大塚 英明				
脳神経外科	午前	8:30~11:00	佐藤 光弥	佐藤 光弥	佐藤 光弥	鈴木 倫明	佐藤 光弥
			森井 研	長谷川 顕士	森井 研	長谷川 顕士	
認知症外来(予約制)	午後	14:00~	佐藤 光弥		佐藤 光弥	佐藤 光弥	
頭痛外来(予約制)	午後	14:00~		長谷川 顕士			

* 呼吸器内科(木曜日)は主に、在宅酸素外来です。

南 部 郷 厚 生 病 院 (TEL 0250-58-6111 FAX 0250-58-7300)

診療科	受付時間		月	火	水	木	金
神経内科	午前	8:30~11:30	本郷 祥子	森 秀樹	石原 智彦		坪口 晋太郎
心臓・高血圧内科	午前	8:30~11:00		柏村 健		熊木 隆之	
腎臓内科	午前	8:30~11:30	佐藤 信之		金子 佳寛(第2-4) 佐藤 信之(第1-3-5)	佐藤 隆之	
皮膚科	午前	8:30~11:30		林 良太			濱 菜摘
緩和ケア内科	随時	8:30~17:00	篠川 主	齋藤 俊一	篠川 主	齋藤 俊一	篠川/齋藤

* 透析 月曜~土曜(月・水・金は夜間透析あり)

編集/発行 医療法人社団真仁会 合同広報委員会